

Elemente MAXIM



in Stahl

Abmessung	Art.	Gewicht
300 x 200 cm	PM 3200	215,0 kg
300 x 100 cm	PM 3100	102,0 kg
300 x 75 cm	PM 3075	72,0 kg
300 x 60 cm	PM 3060	62,0 kg
300 x 50 cm	PM 3050	55,0 kg
300 x 40 cm	PM 3040	46,0 kg
300 x 30 cm	PM 3030	38,0 kg
300 x 20 cm	PM 3020	32,0 kg
150 x 100 cm	PM 15100	52,0 kg
150 x 75 cm	PM 1575	38,0 kg
150 x 60 cm	PM 1560	32,0 kg
150 x 50 cm	PM 1550	28,0 kg
150 x 40 cm	PM 1540	24,0 kg
150 x 30 cm	PM 1530	20,0 kg
150 x 20 cm	PM 1520	16,0 kg

in Aluminium

Abmessung	Art.	Gewicht
300 x 100 cm	PMA 3100	65,0 kg
300 x 75 cm	PMA 3075	48,0 kg
300 x 60 cm	PMA 3060	42,0 kg
300 x 50 cm	PMA 3050	37,0 kg
300 x 40 cm	PMA 3040	32,0 kg
300 x 30 cm	PMA 3030	27,0 kg
300 x 20 cm	PMA 3020	22,0 kg
150 x 100 cm	PMA 15100	33,0 kg
150 x 75 cm	PMA 1575	25,0 kg
150 x 60 cm	PMA 1560	22,0 kg
150 x 50 cm	PMA 1550	19,0 kg
150 x 40 cm	PMA 1540	16,0 kg
150 x 30 cm	PMA 1530	13,0 kg
150 x 20 cm	PMA 1520	10,0 kg

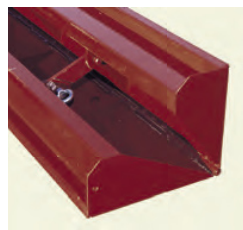
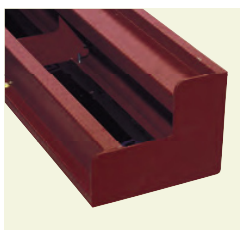

Inneneck MAXIM

Abmessung: 300 x 25 x 20 cm	Art: AIM 3020	Gewicht: 52,0 kg
Abmessung: 150 x 25 x 20 cm	Art: AIM 1520	Gewicht: 26,0 kg



Scharniereck MAXIM

Abmessung: 300 x 25 x 20 cm	Art: AIIM 300	Gewicht: 76,0 kg
Abmessung: 150 x 25 x 20 cm	Art: AIIM 150	Gewicht: 39,0 kg

Ausschaleck MAXIM

Abmessung: 300 x 25 x 25 cm	Art: ADM 300	Gewicht: 108,0 kg
Abmessung: 150 x 25 x 25 cm	Art: ADM 150	Gewicht: 57,0 kg



Ausgleich MAXIM

Abmessung: 300 x 5 cm	Art: CM 305	Gewicht: 16,0 kg
Abmessung: 150 x 5 cm	Art: CM 155	Gewicht: 9,2 kg
Abmessung: 300 x 3 cm	Art: CM 303	Gewicht: 15,0 kg
Abmessung: 150 x 3 cm	Art: CM 153	Gewicht: 9,0 kg

Ausgleichblech MAXIM komplett mit Querprofile gebohrt (PC)

Abmessung: 300 x 20 cm	Art: CL 3020	Gewicht: 31,0 kg
Abmessung: 150 x 20 cm	Art: CL 1520	Gewicht: 16,0 kg

Ausgleichblech MAXIM für Scharnierecke

Abmessung: 300 x 15 cm	Art: CLAI 300	Gewicht: 34,0 kg
Abmessung: 150 x 15 cm	Art: CLAI 150	Gewicht: 23,0 kg

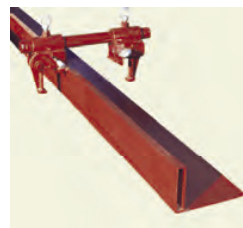
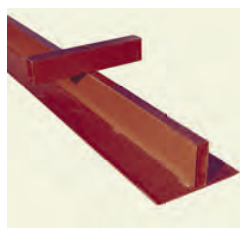

Verbindungsklemme



Art: MP  
Gewicht: 4,0 kg

Aufstockungsklemme



Art: MAL  
Gewicht: 7,5 kg

Klemme für Ecke/Säule



Art: MPP  
Gewicht: 2,6 kg

Ausseneckklemme



Art: MAE  
Gewicht: 4,5 kg

Verstellbare Klemme

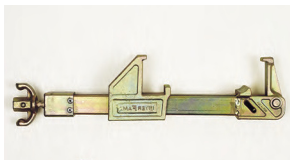

Art: MR  
Gewicht: 5,7 kg

Querriegel für Rundschalung

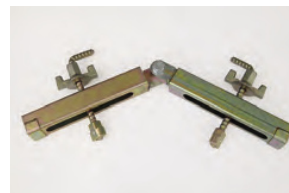

Art: MRC2  
Gewicht: 5,35 kg

Flügelmutter drehbar



Art: FA 15140G  
Gewicht: 1,6 kg

Kranhaken



Art: GM  
Gewicht: 3,3 kg  
Tragkraft max. 800,0 kg

Anschluss für Ankerschiene

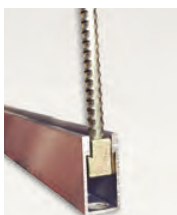

Art: ALF  
Gewicht: 0,6 kg

Gewindestab verzinkt



Länge	Art	Gewicht	Länge	Art	Gewicht
35 cm	TA 1835	0,7 kg	150 cm	TA 18150	2,5 kg
85 cm	TA 1885	1,4 kg	175 cm	TA 18175	3,0 kg
100 cm	TA 18100	1,7 kg	200 cm	TA 18200	3,4 kg
120 cm	TA 18120	2,1 kg	600 cm	TA 18600	10,2 kg

Sechskantmutter

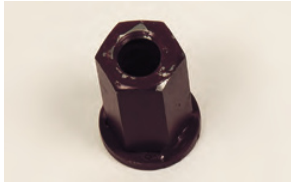

Art: DF 1850  
Gewicht: 0,3 kg

Jolly MAXIM

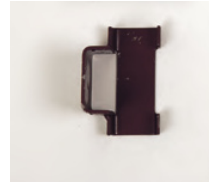

Art: JM  
Gewicht: 0,3 kg

Sockelhalter

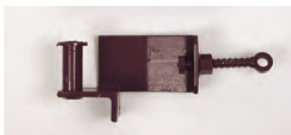

Art: MPM  
Gewicht: 3,9 kg

Adapter für Gerüstkonsole

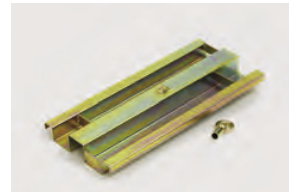

Art: AMSM  
Gewicht: 3,4 kg



Aufstockungskonsole f. Schalttafel

Art: PSM 5027  
Gewicht: 4,0 kg

Schlüssel für Ausschalecke



Art: SW 30  
Gewicht: 1,3 kg



Transportkit

Art: KIT  
Gewicht: 11,4 kg  
Tragkraft max. 1.000,0 kg

Bohrset komplett mit 50 Messingbüchsen



Art: BS  
Gewicht: 2,5 kg



Stütze verstellbar max. 450 cm

Art: PTM - Gewicht: 16,0 kg  
Distanzrohr f. Stütze: Art: DPM - Gewicht 5,0 kg  
**Stütze verstellbar 450/600 cm**  
Art: PTM 450/600 - Gewicht 28,0 kg  
Distanzrohr f. Stütze:  
Art: DPM 450/600 - Gewicht 5,5 kg

Sammelbox



Art: CA  
Gewicht: 76,0 kg  
Tragkraft max. 2.500,0 kg



Kletterkonsole

Art: MRM  
Gewicht: 30,0 kg

Geländer  
Art: PP 100  
Gewicht: 3,2 kg



Kletterhalterung

Art: MRS  
Gewicht: 12,0 kg



Gerüstkonsole

Art: MSM  
Gewicht: 13,0 kg



Abschluß für Gerüstkonsole

Art: MSMC  
Gewicht: 9,3 kg

Betonanker



Art: BETONANKER  
Gewicht: 0,3 kg

Wasserstop



Art: WST  
Gewicht: 0,8 kg

Sechskantmutter für Fundament



Art: DP 1850  
Gewicht: 0,3 kg

Sechskantmutter mit Führung und Hülse für Fundament



Art: DFF  
Gewicht: 0,5 kg



Sechskantmutter mit Hülse 45°

Art: DF 18/45°  
Gewicht: 0,5 kg



Schalölpumpe

Art: PO  
Gewicht: 3,0 kg

Verschlussstopfen in PVC



Art: VS  
Verpackung: 2000 Stück

Distanzpreise komplett mit Stopfen



Distanzspr. PVC 20 cm Verp. 50 St.  
Distanzspr. PVC 25 cm Verp. 50 St.  
Distanzspr. PVC 30 cm Verp. 50 St.  
Distanzspr. PVC 35 cm Verp. 50 St.  
Distanzspr. PVC 40 cm Verp. 50 St.



Schalöl TRENNFIT 30 Liter

Art: OD/30



Schalöl TRENNFIT 200 Liter

Art: OD/200

Set für Mauerabschluß 300 x 20/25/30 cm

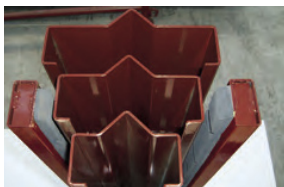

Art: MMA 30 SET  
Gewicht: 94,0 kg

Mauerabschluß 300 cm x 20/25/30 cm

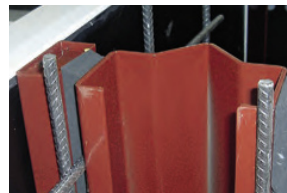

Art: MMA 3020  
MMA 3025  
MMA 3030  
Gewicht: 40,8 kg  
43,8 kg  
46,8 kg